

Diseñando para una experiencia de trabajo mejor

Cuatro nuevos principios de diseño que cumplen con las expectativas de las personas.

🕒 Leer 2 minutos

Será necesario que existan distintos enfoques de diseño para crear espacios que respalden las nuevas formas en que la gente quiere trabajar y aquello que las organizaciones necesitan para competir de manera efectiva. Antes de la pandemia, se pedía a los diseñadores que crearan espacios que atrajeran a los mejores talentos, fomentaran una mayor colaboración y maximizaran la eficiencia, ahora deberán resolver un conjunto de necesidades aún más diverso.

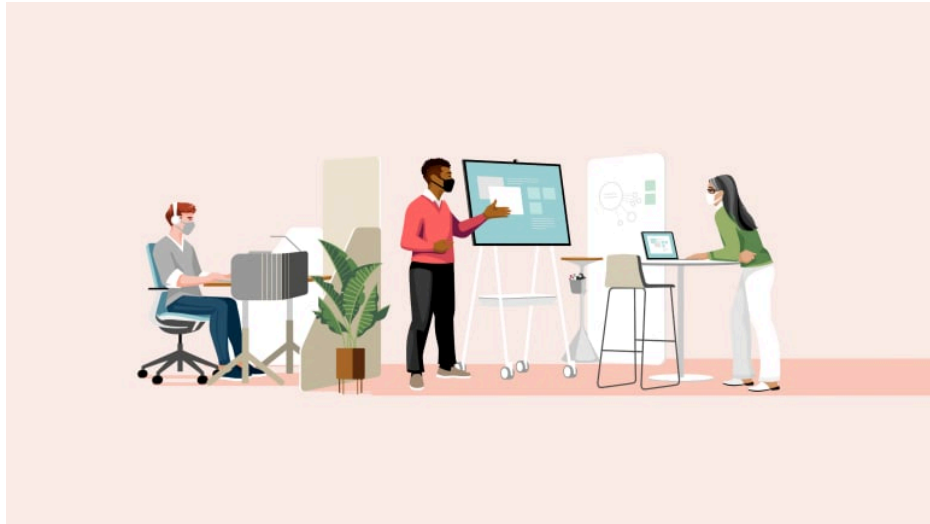

Trabajo individual y de colaboración

Apoyar por igual el trabajo individual y en equipo

Aunque algunos creen que la principal razón por la que las personas quieren volver a trabajar en la oficina es para realizar actividades de grupo, también afirman que quieren poder tener la posibilidad de concentrarse y trabajar en un entorno profesional. Depender del trabajo remoto para llevar a cabo el trabajo individual no es viable para una organización inclusiva, ya que existen varios factores (p.ej., espacio limitado, distracciones, tiempo de desplazamiento, etc.) que hacen que sea todo un reto para las personas realizar siempre el trabajo individual desde casa.

Los diseñadores deben equilibrar las necesidades de los equipos y las personas individuales creando vecindarios donde se pueda lograr el flujo necesario tanto para el trabajo de colaboración como el de concentración.

De fijo a flexible

Diseñar para una mayor flexibilidad y movilidad

En el pasado, la planificación del diseño a menudo se basaba en un enfoque más basado en fórmulas, con una idea hacia la arquitectura y los entornos de oficina fijos. La nueva realidad sobre cómo lograr que personas y organizaciones se vuelvan más Agile precisa que los diseñadores planifiquen espacios que se transformen y cambien constantemente según las necesidades.

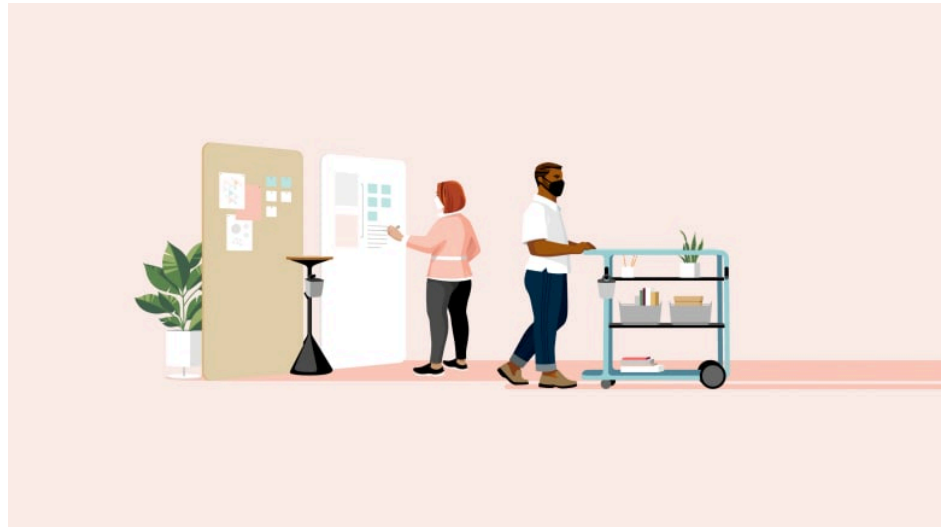

Abierto y Cerrado

Más espacios cerrados para «mí» y abiertos para «nosotros»

Aprender sobre el trabajo desde casa y la vuelta a la oficina ha revelado nuevos patrones. Las personas que a menudo realizaban trabajos individuales en espacios abiertos más poblados desean espacios más cerrados o resguardados para controlar la privacidad y la seguridad. Los equipos, que a menudo trabajaban en salas de conferencias cerradas, prefieren estar en entornos abiertos, tanto por la sensación de seguridad como por la flexibilidad para ampliar, reducir y ajustar fácilmente su espacio en función de sus tareas. Los diseñadores deberán pensar en formas de reinventar los espacios de colaboración que no siempre necesitan cuatro paredes y una puerta, y espacios individuales en los que poder sentirse más protegidos.

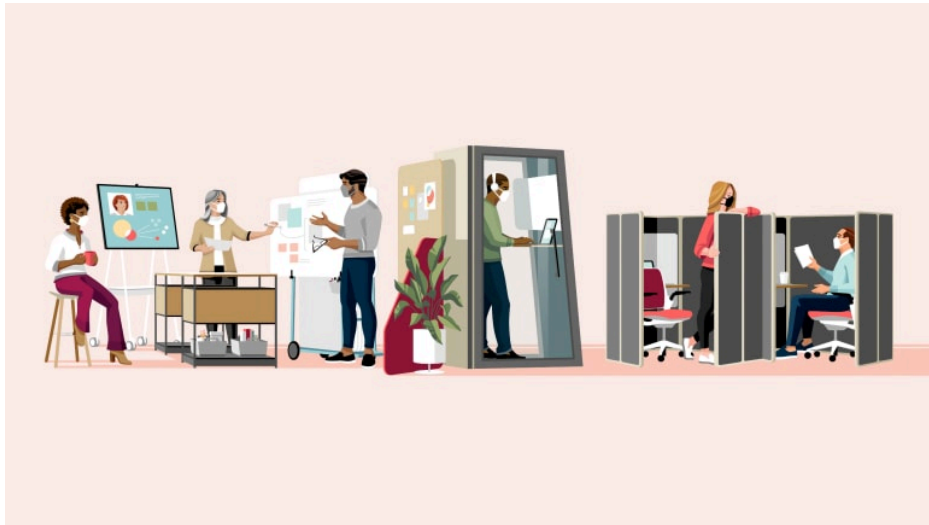

Uniando lo digital con lo físico

Mejorando la experiencia humana a través de la tecnología

Las personas y las organizaciones adoptarán el trabajo híbrido entre el hogar y la oficina, los viajes serán menos frecuentes, y la colaboración remota ha llegado para quedarse. Los diseñadores deben crear soluciones para llevar a cabo interacciones de vídeo individuales y grupales que no se limiten a ordenadores portátiles o teléfonos. Deberán integrarse las tecnologías de detección para dar apoyo al aumento de experiencias basadas en datos o guiadas por inteligencia artificial.

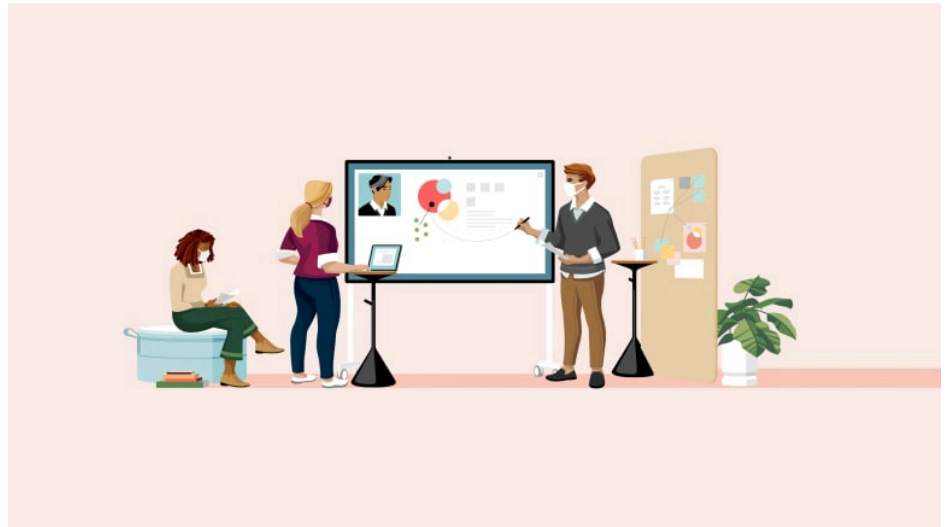



Trabajemos mejor: Explora los Principios de diseño puestos en práctica

Es hora de poner a las personas en el centro del diseño de espacios. Descubre las cuatro principales tipologías de espacio.



Trabajemos mejor

La investigación muestra que las personas necesitan y esperan una experiencia de trabajo mejor que la que tenían.



Informe global: Expectativas cambiantes y el futuro del trabajo

Descubre cómo se puede crear una experiencia de trabajo mejor. 32.000 entrevistas en 10 países nos revelan cómo se debe reinventar el espacio de trabajo.

[+Sobre Steelcase](#)

[+Customer Care](#)

[+Aviso legal](#)

[+Síguenos en](#)

[+Suscripción a nuestra Newsletter](#)

[+Contáctanos](#)

Steelcase

© 1996 - 2023 Steelcase Inc. is a global leader in office furniture, interior architecture and space solutions for offices, hospitals and classrooms. Our furniture is inspired by innovative research in workspace design.