创新

[illegible]

[illegible]

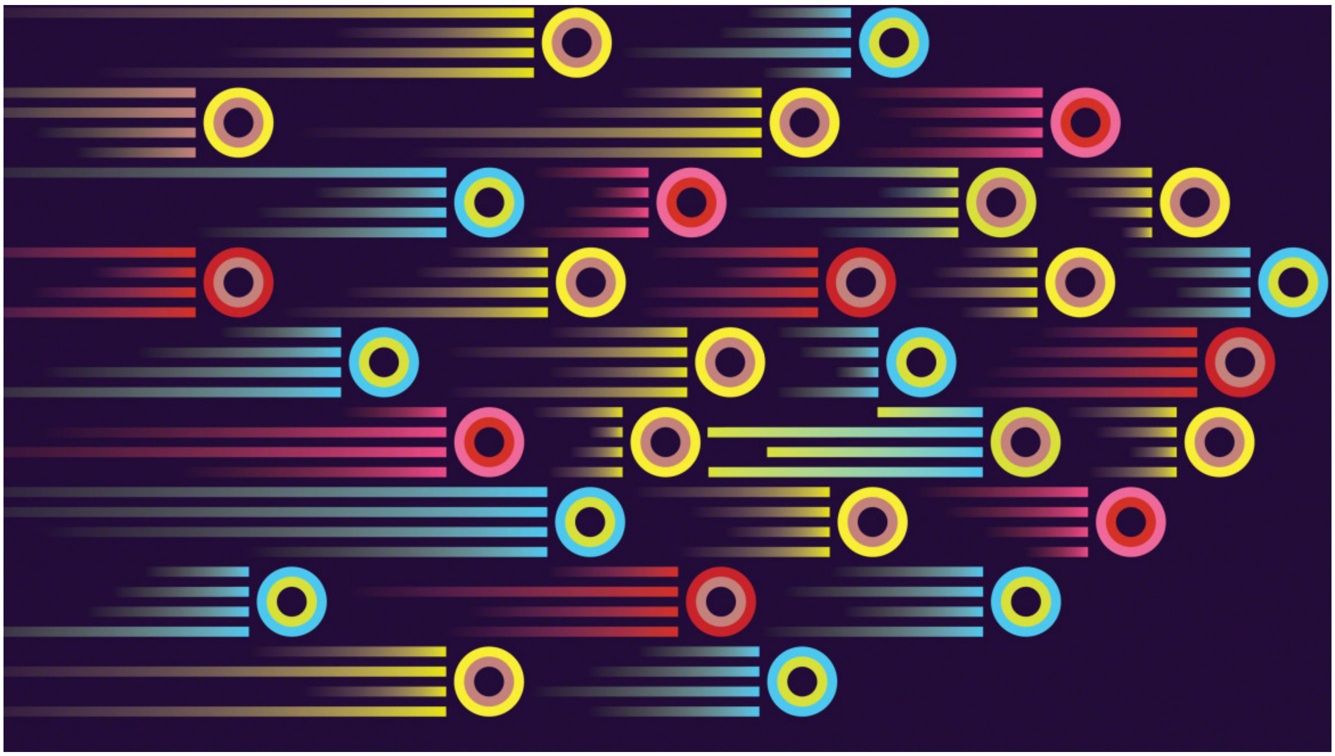

[illegible]“[illegible]”[illegible] 2500 [illegible] [illegible]“[illegible]”[illegible]“[illegible]”[illegible] [illegible] [illegible] [illegible] [illegible] [illegible] [illegible]

[illegible] [illegible] [illegible] [illegible] Scrum [illegible]

“[illegible]” Steelcase [illegible] (ARC) [illegible] Tracy Brower [illegible]“[illegible]”

[illegible]Brower [illegible] Brower [illegible] ARC [illegible]

“[illegible]”[illegible]

ARC [illegible]

□□

□□ □□□

□□

□□□ □□□□□□□□□□□□□□□□□□□□□□□□□

□□

□□ □□□□□□□□□□□□□□□□□□□□□□

□□

□□

□□□□□□□□□□□□□□Steelcase □□ □□□□□□□□□□□□□□□□□□□□□□□□□□□□□□□□□□□□ IT □□□□□□□□□□□□□□□□□□□□□□□□□□□□□□□□□ □□□□□

□□

- 在场 ——为了加快工作进程，团队成员在多大程度上需要在一起办公？或者他们可以同时在多个地点办公，但仍然有效地完成工作吗？
  流程

□□

- 团队组织 ——您的团队是按项目还是按范畴组织起来的？
  传递 ——您的团队是在迭代周期中传递并收集反馈的吗？还是通过具有明确开始和结束的线性流程完成这项工作？还是将两者用独特的方式组合来完成这项工作？

□□

- 信息集中性 ——信息是否对团队的工作流程那么重要，所以需要始终保持可见和可获取吗？或者信息是员工知悉的但没有持续可见的提醒？

□□

- 所有权 ——您的团队是否拥有自己的空间，并且每天都坐在同一区域？或者您是否在自有和共享空间，或者完全共享的空间之间转换？
  灵活性 ——您的团队是否可以自由移动他们的空间？或者您的团队是否更有可能的是让人们根据他们需要做的工作转移到不同的空间？

□□ □□□□□□□□□□□□□□□□□□□□□□□□□□□□□□□□□□□□□□□ □□□□□□□□□ (ARC) □□□

□□□□□□□□□ □□□□□□□□□□□□ □□□□□□ Steelcase □□□□□□□□□□□□□□□□□□□□□□□□□□□□□

© 1996 - 2019 Steelcase Inc.